國王的新衣

文・圖／蔡柏緯、張簡采君

在遙遠的南方有個非常富有的國家，擁有美麗的城堡，城堡的國王是個非常有錢的人。

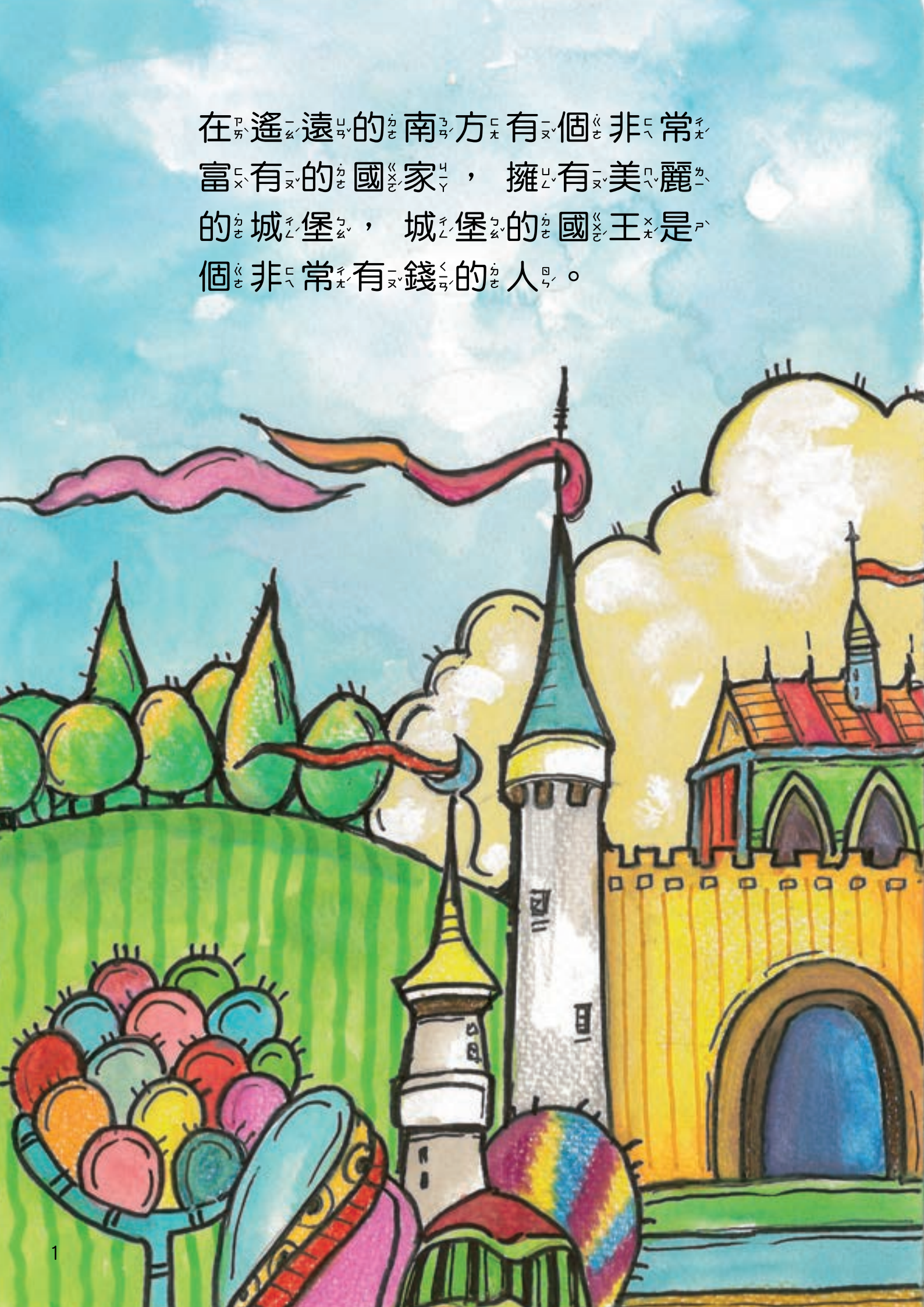

他每天吃的都是山珍海味，穿的都是名牌限量版的衣服。

今年輪到國王舉辦邀約
全世界的國王饗宴。

富有的國王對於如何打扮才能凸顯自己的財富，傷透了腦筋。

於是請侍從官找來國內最優秀的服裝設計師規劃裁製。

每位設計師都挖空心思裁製了許多漂亮非凡且無與倫比的衣服。

但國王覺得只有華麗，
卻沒有自己的特色？

左思右想了半天，仍舊不知道要如何穿出與眾不同的感覺。

因為國王不滿意侍從官帶來的設計師，因此貼出告示，廣邀更多的好手來規劃設計。

雖然召來了許多新的裁縫師，但國王仍舊不夠滿意。

這時出現一位英俊挺拔的帥哥裁縫，
自稱能作出全世界
獨一無二的新衣。

不過他需要的材料卻是要使用大家一起去回收來的衣物，大家都覺得十分好奇！

不出三天，他拿出了一套令所有人目瞪口呆、讚不絕口的新衣。

原來我們的生活周遭竟然就藏有許多珍貴的東西。

原來這位是著名的環保裁縫師，他開始鼓吹國王推動環保，國王也很高興地答應推行三個新政策。

垃圾不落地

將垃圾分類回收再利用。

隨手關燈

避免浪費電源確保用電安全。

節約用水

珍惜水資源讓它可以源源不絕地利用。

各國國王收到禮物時都非常地驚喜。

公主更帶領國
人將枯葉處理
後作成環保袋
並自製肥皂，
分送給各國國
王當伴手禮。

而且還提倡魚水共生，
在池塘裡養魚，
然後利用它們的
排泄物來滋養
水邊的玉米等
農作物。

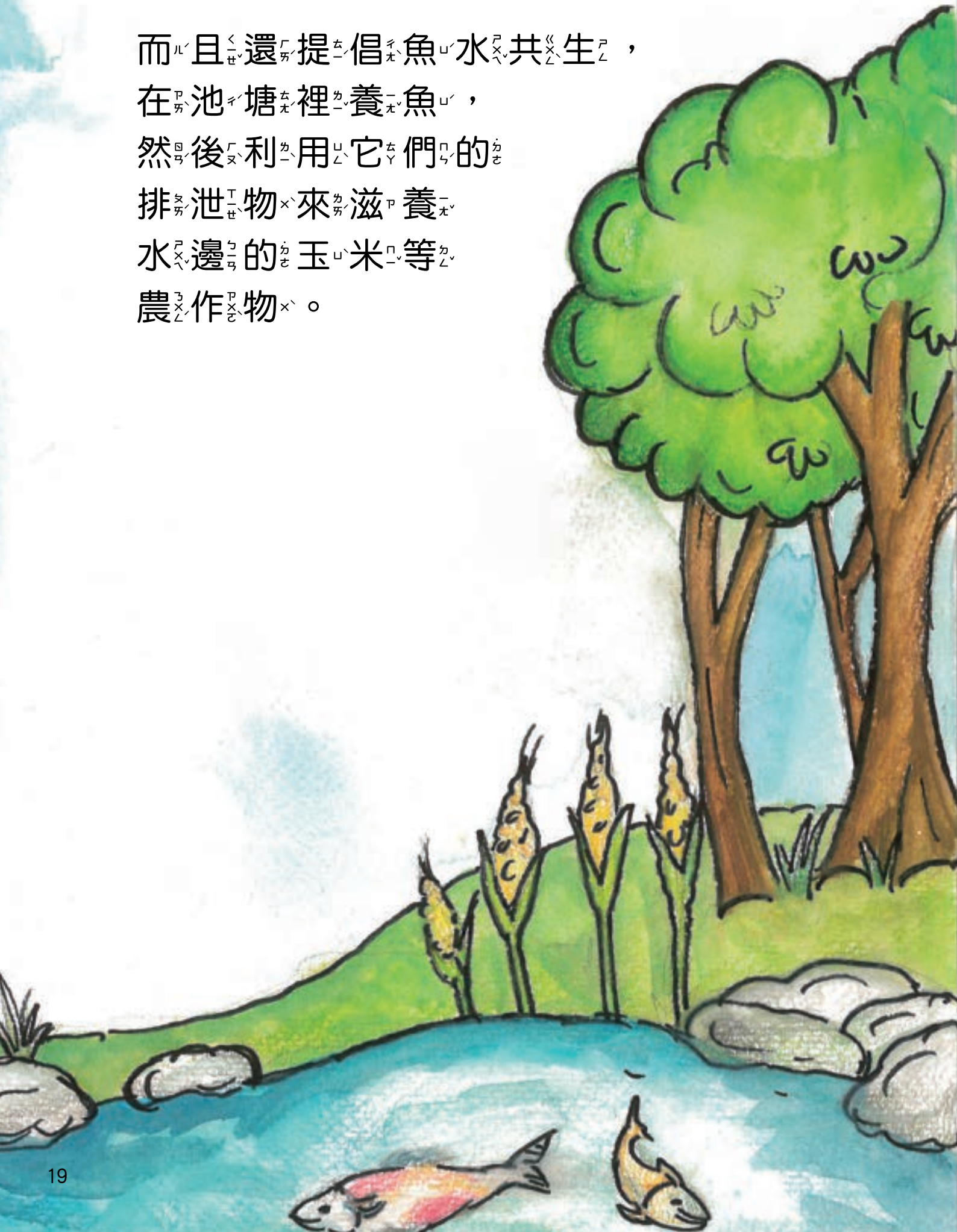

哇！真是太有創意的作法，各國國王爭相開始學習富有國王的措施，並發現原來推行環保竟是如此簡單且有趣。

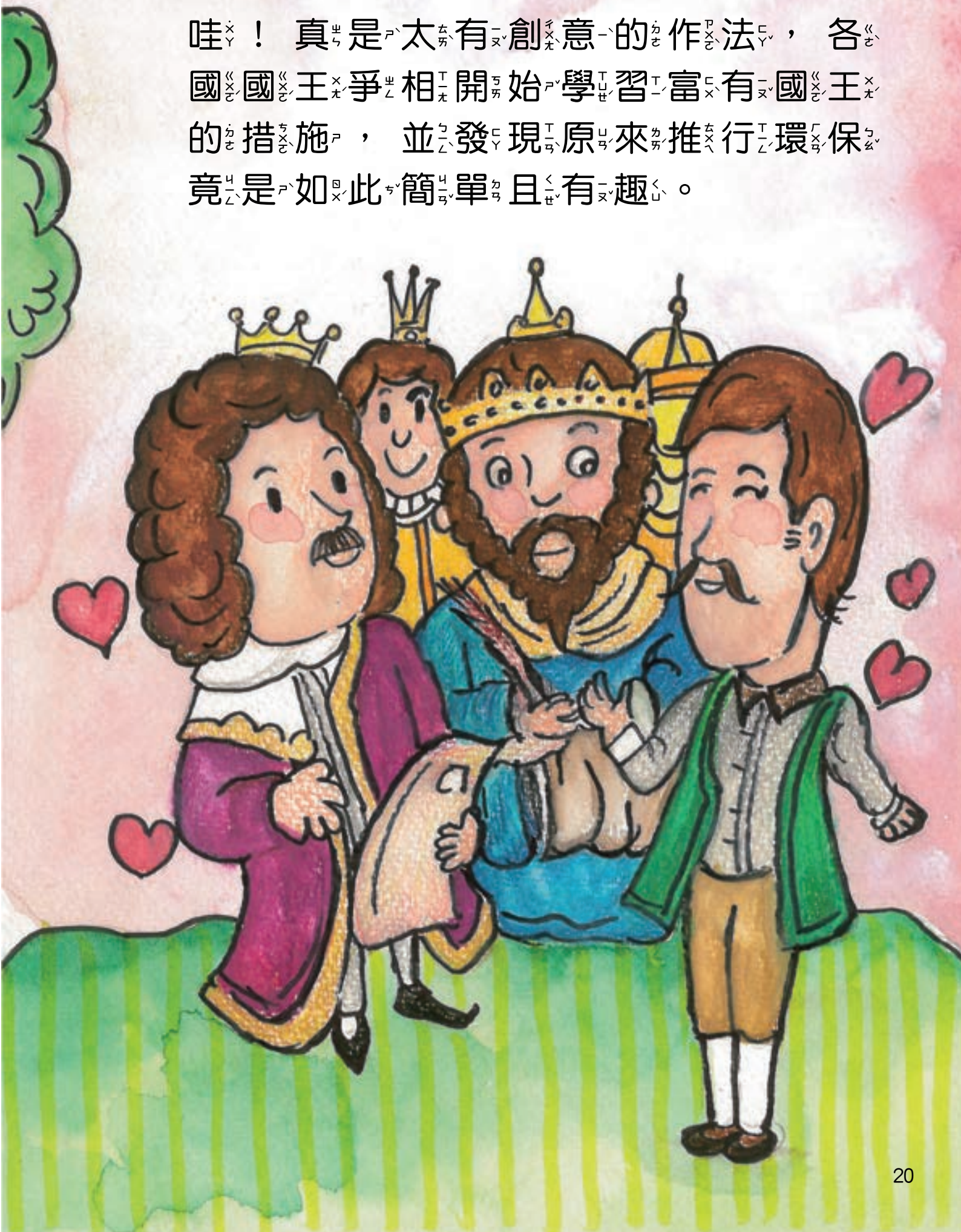

國王在本次聚會果然展現了很不同的特色並獲得肯定稱讚，才發現原來推行環保比炫富更能得到尊重。

最後國王還將公主許配給環保裁縫師，繼續推動國內的環保新作為。

桃園市110年度
環境教育繪本創作徵件

書　　名：國王的新衣
發 行 人：鄭文燦
發行單位：桃園市政府
出 版 者：桃園市政府環境保護局
圖　　文：蔡柏緯、張簡采君
承　　印：鼎澤科技有限公司
ISBN：978-626-7020-78-4（精裝）
出版日期：中華民國 111 年 4 月