

110 年環境知識競賽 國小組 參賽者您好：

感謝各位報名參加「桃園市 110 年環境知識競賽」，以下幾點注意事項提醒您：

- 一、時間：110 年 10 月 02 日(星期六) **報到時間：09:40~10:10**
- 二、地點：新屋農博環境教育園區(桃園市新屋區東興路二段 888 號)
- 三、參賽者請依規定時間完成報到程序，並於 **報到時領取大會名牌**。
- 四、當日請務必攜帶 **附有照片的身分證件及牢記選手序號**(請參閱「附件一、選手序號表」)以供檢錄。如：國民身分證、健保卡、市民卡、駕照、學生證、臨時學生證(請事前印出並請校方簽核「附件三、臨時學生證」)或在學證明，若當日無法出示者將取消參賽資格。
- 五、**防疫提醒**：新冠肺炎防疫期間，為保護每位參與者健康，活動當日參賽人員須配合進行**量額溫及手部酒精消毒**，如額溫超過 37.5 度、耳溫超過 38 度，請聯繫 1922 防疫專線並盡快就醫，當日恕不開放入內考試，並請 **自備口罩並全程配戴**，不便之處敬請見諒。
- 六、請自行攜帶 **2B 鉛筆及橡皮擦** 應試，並請自備環保杯(活動當日恕不提供包裝水)。請參賽者在競賽結束後於試場出口處 **憑名牌** 領取餐盒，並提供陪同人員餐盒一份(**須為在報名時有填寫者**)。
- 七、交通方式：搭乘火車、公車或搭乘接駁車，請參考「附件四、交通資訊」，如為開車前往，請將車輛停放於停車場，再步行至競賽會場，停車場座標為(25.009599, 121.047347)。
- 八、為防疫安全，本次接駁車採預約搭乘制，並進行實聯制及安排固定座位，**當天恕不開放現場登記搭乘**，請有需求的考生於 **9/29(三)中午 12 點前** 完成線上登記。接駁車預約：<https://forms.gle/PUsxWD5Q35ZCSzjJA>
- 九、園區地圖、**考場位置與座位圖**請參考「附件五、地圖資訊」。
- 十、本活動如遇颱風、地震、豪雨等不可抗力之天災，將以桃園市政府發布停班(課)之規定辦理；即活動當日如發布停班(課)，則停止相關活動，異動後之活動日期將由承辦單位另行通知。活動相關訊息公告於**桃園市環境教育全球資訊網**最新消息處，請隨時上網查詢 <http://tydep-eeew.com.tw/news.php>

※若有疑義歡迎來電或 LINE 洽詢桃園市 110 年環境知識競賽執行小組
0905-105732、(03)462-7312、ID：dingzetyee

祝順心愉快

桃園市政府環境保護局 敬上

附件一、選手序號表 1-1

| 序號 | 姓名 | 學校名稱 | 序號 | 姓名 | 學校名稱 |
|-----|-----|----------|-----|-----|------|
| 001 | 王成祐 | 青埔國小 | 036 | 梁詠昕 | 興國國小 |
| 002 | 王和彥 | 員樹林國小 | 037 | 許宸熙 | 菓林國小 |
| 003 | 王聿翎 | 青埔國小 | 038 | 郭承燁 | 蘆竹國小 |
| 004 | 王耀霆 | 蘆竹國小 | 039 | 陳又嘉 | 菓林國小 |
| 005 | 戎恆嵩 | 大業國小 | 040 | 陳育楷 | 大業國小 |
| 006 | 何沛恩 | 員樹林國小 | 041 | 陳冠竹 | 青埔國小 |
| 007 | 吳秉恩 | 興國國小 | 042 | 陳彥綸 | 興國國小 |
| 008 | 吳思嫻 | 石門國小 | 043 | 陳學允 | 南美國小 |
| 009 | 呂星佑 | 青埔國小 | 044 | 陳禹璇 | 石門國小 |
| 010 | 巫星禾 | 石門國小 | 045 | 陳禹臻 | 大業國小 |
| 011 | 彤恩 | 長興國小 | 046 | 陳苡柔 | 南美國小 |
| 012 | 李孟璇 | 康萊爾國(中)小 | 047 | 彭祥赫 | 興國國小 |
| 013 | 李岱霖 | 瑞塘國小 | 048 | 彭歆彧 | 諾瓦國小 |
| 014 | 李庚育 | 五權國小 | 049 | 曾勻秀 | 中平國小 |
| 015 | 李昀朔 | 康萊爾國(中)小 | 050 | 曾禹宸 | 興國國小 |
| 016 | 李培睿 | 員樹林國小 | 051 | 曾榆甯 | 普仁國小 |
| 017 | 沈昀杰 | 祥安國小 | 052 | 游紫薇 | 蘆竹國小 |
| 018 | 易妍徽 | 青埔國小 | 053 | 馮詳歲 | 石門國小 |
| 019 | 林孜孟 | 興國國小 | 054 | 黃欣羽 | 長興國小 |
| 020 | 林宏豫 | 員樹林國小 | 055 | 黃詩芸 | 菓林國小 |
| 021 | 林泰羽 | 蘆竹國小 | 056 | 黃霆宇 | 大華國小 |
| 022 | 林詠沅 | 大業國小 | 057 | 楊幼君 | 長興國小 |
| 023 | 邱可俐 | 青埔國小 | 058 | 楊紫淳 | 義興國小 |
| 024 | 金端涸 | 中平國小 | 059 | 楊凱翔 | 蘆竹國小 |
| 025 | 邱宇平 | 青埔國小 | 060 | 楊凱順 | 興國國小 |
| 026 | 范允瀚 | 會稽國小 | 061 | 楊紫涵 | 義興國小 |
| 027 | 孫則綱 | 龍潭國小 | 062 | 楊舒涵 | 蘆竹國小 |
| 028 | 徐婕渝 | 興國國小 | 063 | 葉恩愷 | 后厝國小 |
| 029 | 崔晉榮 | 大業國小 | 064 | 葉詠晨 | 石門國小 |
| 030 | 張立翰 | 菓林國小 | 065 | 廖耘希 | 大業國小 |
| 031 | 張語萱 | 青埔國小 | 066 | 劉語欣 | 五權國小 |
| 032 | 張好庭 | 中平國小 | 067 | 劉珈語 | 大華國小 |
| 033 | 張品涵 | 興國國小 | 068 | 劉博文 | 五權國小 |
| 034 | 張庭庭 | 青埔國小 | 069 | 蔡侑廷 | 光明國小 |
| 035 | 康羽捷 | 大業國小 | 070 | 鄧詠心 | 林森國小 |

附件一、選手序號表 1-2

| 序號 | 姓名 | 學校名稱 |
|-----|-----|------|
| 071 | 蕭浚庭 | 西門國小 |
| 072 | 賴壬萱 | 中平國小 |
| 073 | 賴正勳 | 瑞塘國小 |
| 074 | 賴彥希 | 興國國小 |
| 075 | 賴羿君 | 中正國小 |
| 076 | 鍾采妍 | 瑞塘國小 |
| 077 | 戴祁楨 | 四維國小 |
| 078 | 鍾宛儀 | 瑞塘國小 |
| 079 | 簡誠佑 | 普仁國小 |
| 080 | 魏子晴 | 永安國小 |
| 081 | 魏子馨 | 青埔國小 |
| 082 | 魏子琳 | 永安國小 |
| 083 | 魏羽萱 | 茄苳國小 |
| 084 | 魏辰翰 | 永安國小 |
| 085 | 蘇宥溱 | 青溪國小 |

附件二、活動議程表

| 國小組及高中(職)組 | | | |
|-------------|-------------------|---------------|---|
| 時間 | 內容 | | 備註 |
| 09:40~10:10 | 報到 | | |
| 10:10~10:30 | 國小組 (A 試場) | 高中(職)組 (B 試場) | 2 組同時進行競賽 |
| | 參賽者就位及競賽規則說明 | | 參賽者至競賽會場就位 |
| 10:30~11:10 | 進行淘汰賽 | | 以題目卷方式呈現題目，同時司儀將宣讀題目及選項。 |
| 11:10~11:30 | 公布淘汰賽答案及前 10 名得獎者 | | 1. 以司儀宣讀方式公布答案。 2. 若有疑義可舉手反映，待裁判團判定後公佈。 3. 公佈前 10 名得獎者。 4. 未進入前 10 名者請至服務台繳回名牌並領取餐點。 |
| 11:30~11:40 | 驟死賽參賽者就位及競賽規則說明 | | 前 10 名同分者進入驟死賽 PK |
| 11:40~11:50 | 進行驟死賽 | | 1. 以投影方式呈現題目，同時由司儀讀出題目及選項。 2. PK 分出名次。 |
| 11:50~12:00 | 國小組及高中(職)組頒獎典禮 | | 國小組及高中(職)組各組前 10 名一同進行頒獎 (視疫情狀況調整) |

附件三、臨時學生證

查學生為本校學生，本學期就讀屬實，特發給學生證以資證明，此證限學生參加「桃園市 110 年環境知識競賽」身分驗證用，不得用於其他管道。

臨時學生證

請黏貼照片

學校名稱：

就讀班級： 年 班

學號：

姓名：

生日：民國 年 月 日

身分證字號：

校印

校方審查人員簽章

中華民國 110 年 月 日

附件四、交通資訊

一、搭乘火車→接駁車

採預約搭乘，請於**9/29(三)中午12點前**登記完成。

接駁車預約：<https://forms.gle/PUsxWD5Q35ZCSzjJA>

分別於桃園火車站、中壢火車站設立接駁車，集合地點與發車時間如下表所示，請提早抵達，逾時請自行前往。

接駁車接送時刻表

| 接駁點 | | 桃園火車站 | 中壢火車站 |
|-----|------|--|--|
| 去程 | 集合點 | 桃園火車站後站出口1 (機車接送區旁廣場) | 中壢車站後站 出站後右側公車站旁 |
| | 發車時間 | 上午場 08時40分 下午場 12時00分 | 上午場 08時40分 下午場 12時00分 |
| 回程 | 集合點 | 新屋農博環境教育園區 大門口(下車地點) | 新屋農博環境教育園區 大門口(下車地點) |
| | 發車時間 | 上午場 12時10分 下午場 15時30分 | 上午場 12時10分 下午場 15時30分 |

二、搭乘公車

(一) 5030路公車

在桃園客運中壢總站搭乘5030路桃園客運，在北湖國小下車，沿東興路步行約3分鐘即可抵達。

三、自行開車

參賽者車輛請停往指定停車場，停車場座標(25.009599, 121.047347)，位置如園區地圖所示。

(一) 北上→平鎮交流道→台66線

國道一號高速公路：於65-平鎮系統出口下交流道，走台66線，朝觀音前進。

(二) 南下→平鎮交流道→台66線

國道一號高速公路：於65-平鎮系統出口下交流道，走台66線，朝觀音前進。

(三) 台66線→新屋農博環境教育園區

於台15線(濱海路)向左轉，直行銜接文化路(即台15線)約2.7公里後，於東興路二段/桃93鄉道處迴轉，直行約400公尺後右邊即是停車場，請在步行前往會場。

附件五、地圖資訊



座位圖

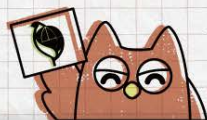

A1 試場 (國小組/社會組)



小水滴

| 司儀 | 裁判 | | | |
|----|----|----|----|------|
| 1 | 2 | 3 | 4 | 第1排 |
| | | 7 | 8 | 第2排 |
| 5 | 6 | | | |
| | | 11 | 12 | 第3排 |
| 9 | 10 | | | |
| | | 15 | 16 | 第4排 |
| 13 | 14 | | | |
| | | 19 | 20 | 第5排 |
| 17 | 18 | | | |
| | | 23 | 24 | 第6排 |
| 21 | 22 | | | |
| | | 27 | 28 | 第7排 |
| 25 | 26 | | | |
| | | 31 | 32 | 第8排 |
| 29 | 30 | | | |
| | | 35 | 36 | 第9排 |
| 33 | 34 | | | |
| | | 37 | 38 | 第10排 |



座位圖

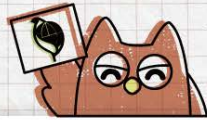

A2試場(國小組/社會組)



螃蟹

| | | 頒獎主視覺 | | | |
|-----|--|-------|----|----|----|
| | | 司儀 | | 裁判 | |
| 第1排 | | 39 | 40 | 41 | 42 |
| 第2排 | | 43 | 44 | 45 | 46 |
| 第3排 | | 47 | 48 | 49 | 50 |
| 第4排 | | 51 | 52 | 53 | 54 |
| 第5排 | | 55 | 56 | 57 | 58 |
| 第6排 | | 59 | 60 | 61 | 62 |
| 第7排 | | 63 | 64 | 65 | 66 |



座位圖

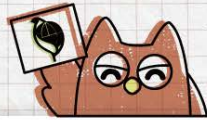

A3 試場 (國小組 / 社會組)



碳碳

| | 投影布幕 | | | |
|-----|------|----|----|----|
| | 司儀 | | 裁判 | |
| | 投影機 | | | |
| 第1排 | 67 | 68 | 69 | 70 |
| 第2排 | 71 | 72 | 73 | 74 |
| 第3排 | 75 | 76 | 77 | 78 |
| 第4排 | 79 | 80 | 81 | 82 |
| 第5排 | 83 | 84 | 85 | 86 |

