

110 年環境知識競賽 **社會組** 參賽者您好：

感謝各位報名參加「桃園市 110 年環境知識競賽」，以下幾點注意事項提醒您：

- 一、時間：110 年 10 月 02 日(星期六) **報到時間：13:00~13:30**
- 二、地點：**新屋農博環境教育園區**(桃園市新屋區東興路二段 888 號)
- 三、參賽者請依規定時間完成報到程序，並於 **報到時領取大會名牌**。
- 四、當日請務必攜帶 **附有照片的身分證件及牢記選手序號**(請參閱「附件一、選手序號表」)以供檢錄。如：國民身分證、健保卡、市民卡、駕照、學生證、臨時學生證(請事前印出並請校方簽核「附件三、臨時學生證」)或在學證明，若當日無法出示者將取消參賽資格。
- 五、**防疫提醒**：新冠肺炎防疫期間，為保護每位參與者健康，活動當日參賽人員須配合進行**量額溫及手部酒精消毒**，如額溫超過 37.5 度、耳溫超過 38 度，請聯繫 1922 防疫專線並盡快就醫，當日恕不開放入內考試，並請 **自備口罩並全程配戴**，不便之處敬請見諒。
- 六、請自行攜帶 **2B 鉛筆及橡皮擦** 應試，並請自備環保杯(活動當日恕不提供包裝水)。請參賽者在競賽結束後於試場出口處 **憑名牌** 領取餐盒，並提供陪同人員餐盒一份(**須為在報名時有填寫者**)。
- 七、交通方式：搭乘火車、公車或搭乘接駁車，請參考「附件四、交通資訊」，如為開車前往，請將車輛停放於停車場，再步行至競賽會場，停車場座標為(25.009599, 121.047347)。
- 八、為防疫安全，本次接駁車採預約搭乘制，並進行實聯制及安排固定座位，**當天恕不開放現場登記搭乘**，請有需求的考生於 **9/29(三)中午 12 點前** 完成線上登記。接駁車預約：<https://forms.gle/PUsxWD5Q35ZCSzjJA>
- 九、園區地圖、**考場位置與座位圖**請參考「附件五、地圖資訊」。
- 十、本活動如遇颱風、地震、豪雨等不可抗力之天災，將以桃園市政府發布停班(課)之規定辦理；即活動當日如發布停班(課)，則停止相關活動，異動後之活動日期將由承辦單位另行通知。活動相關訊息公告於**桃園市環境教育全球資訊網**最新消息處，請隨時上網查詢 <http://tydep-eeew.com.tw/news.php>

※若有疑義歡迎來電或 LINE 洽詢桃園市 110 年環境知識競賽執行小組

0905-105732、(03)462-7312、ID：dingzetyee

祝順心愉快

桃園市政府環境保護局 敬上

附件一、選手序號表 1-1

序號	姓名
001	王浩婷
002	王淑月
003	余天琪
004	吳明謙
005	吳俊欣
006	吳美華
007	吳修賢
008	吳錦銘
009	呂榮義
010	李函潔
011	汪德玫
012	沈玉珠
013	沈有倫
014	沈鳳祿
015	林文祥
016	林佳慧
017	林美香
018	林淑玉
019	林靜敏
020	姜秀宜
021	段承恩
022	洪炎揚
023	洪睿嫻
024	胡德捷
025	徐志蓮
026	徐夢伶
027	翁佳鈴
028	翁晨昕
029	張秀娘
030	張延麟
031	張致偉
032	張致遠
033	張晉榮
034	張雅菁
035	張瑩姿

序號	姓名
036	張顥嚴
037	郭建男
038	陳少君
039	陳心怡
040	陳怡菁
041	陳昌宏
042	陳杰明
043	陳俊志
044	陳昱楷
045	陳郁欣
046	陳桂香
047	陳惠娟
048	陳韻雯
049	傅晨祐
050	曾美玲
051	湯博偉
052	黃建元
053	黃昱穎
054	黃柏睿
055	黃郁婷
056	黃暉倫
057	楊玉卿
058	楊立成
059	楊常樟
060	楊淑惠
061	詹麗娟
062	管美蓮
063	蔡宜謙
064	蔡博仁
065	鄧諭敦
066	薛明輝
067	薛浩璿
068	薛錫鴻
069	謝小琪
070	謝昇晃

附件一、選手序號表 1-2

序號	姓名
071	謝建民
072	鍾鳳梅
073	簡俊豪
074	藍志帆
075	藍禹執
076	顏佩昭
077	顏盛村
078	魏宏吉
079	羅美英
080	羅美華
081	羅淑如

附件二、活動議程表

國中組及社會組			
時間	內容		備註
13:00~13:30	報到		
13:30~13:50	社會組 (A 試場)	國中組 (B 試場)	2 組同時進行競賽
	參賽者就位及競賽規則說明		參賽者至競賽會場就位
13:50~14:30	進行淘汰賽		以題目卷方式呈現題目，同時司儀將宣讀題目及選項。
14:30~14:50	公布淘汰賽答案及參加驟死賽名單		<ol style="list-style-type: none"> 1. 以司儀宣讀方式公布答案。 2. 若有疑義可舉手反映，待裁判團判定後公佈。 3. 公佈前 10 名得獎者。 4. 未進入前 10 名者請至服務台繳回名牌並領取餐點。
14:50~15:00	驟死賽參賽者就位及競賽規則說明		前 10 名同分者進入驟死賽 PK
15:00~15:10	進行驟死賽		<ol style="list-style-type: none"> 1. 以投影方式呈現題目，同時由司儀讀出題目及選項。 2. PK 分出名次。
15:10~15:20	國中組及社會組頒獎典禮		國中組及社會組各組前 10 名一同進行頒獎 (視疫情狀況調整)

附件三、臨時學生證

查學生為本校學生，本學期就讀屬實，特發給學生證以資證明，此證限學生參加「桃園市 110 年環境知識競賽」身分驗證用，不得用於其他管道。

臨時學生證

請黏貼照片

學校名稱：

就讀班級： 年 班

學號：

姓名：

生日：民國 年 月 日

身分證字號：

校印

校方審查人員簽章

中華民國 110 年 月 日

附件四、交通資訊

一、搭乘火車→接駁車

採預約搭乘，請於**9/29(三)中午12點前**登記完成。

接駁車預約：<https://forms.gle/PUsxWD5Q35ZCSzjJA>

分別於桃園火車站、中壢火車站設立接駁車，集合地點與發車時間如下表所示，請提早抵達，逾時請自行前往。

接駁車接送時刻表

接駁點		桃園火車站	中壢火車站
去程	集合點	桃園火車站後站出口1 (機車接送區旁廣場)	中壢車站後站 出站後右側公車站旁
	發車時間	上午場 08時40分 下午場 12時00分	上午場 08時40分 下午場 12時00分
回程	集合點	新屋農博環境教育園區 大門口(下車地點)	新屋農博環境教育園區 大門口(下車地點)
	發車時間	上午場 12時10分 下午場 15時30分	上午場 12時10分 下午場 15時30分

二、搭乘公車

(一) 5030路公車

在桃園客運中壢總站搭乘5030路桃園客運，在北湖國小下車，沿東興路步行約3分鐘即可抵達。

三、自行開車

參賽者車輛請停往指定停車場，停車場座標(25.009599, 121.047347)，位置如園區地圖所示。

(一) 北上→平鎮交流道→台66線

國道一號高速公路：於65-平鎮系統出口下交流道，走台66線，朝觀音前進。

(二) 南下→平鎮交流道→台66線

國道一號高速公路：於65-平鎮系統出口下交流道，走台66線，朝觀音前進。

(三) 台66線→新屋農博環境教育園區

於台15線(濱海路)向左轉，直行銜接文化路(即台15線)約2.7公里後，於東興路二段/桃93鄉道處迴轉，直行約400公尺後右邊即是停車場，請在步行前往會場。

附件五、地圖資訊

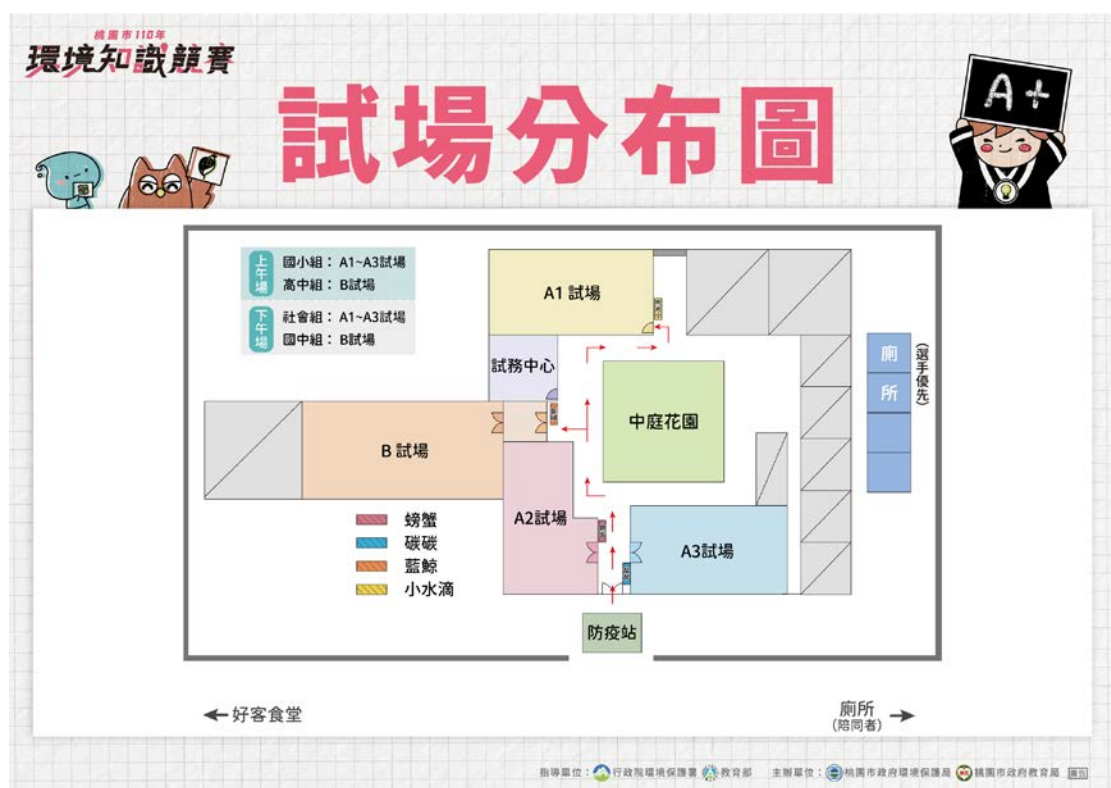

座位圖

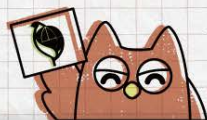

A1 試場 (國小組/社會組)



小水滴

司儀	裁判			
1	2	3	4	第1排
		7	8	第2排
5	6			
		11	12	第3排
9	10			
		15	16	第4排
13	14			
		19	20	第5排
17	18			
		23	24	第6排
21	22			
		27	28	第7排
25	26			
		31	32	第8排
29	30			
		35	36	第9排
33	34			
		37	38	第10排



座位圖

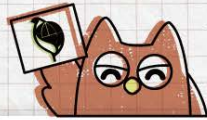

A2試場(國小組/社會組)



螃蟹

	頒獎主視覺			
	司儀		裁判	
第1排	39	40	41	42
第2排	43	44	45	46
第3排	47	48	49	50
第4排	51	52	53	54
第5排	55	56	57	58
第6排	59	60	61	62
第7排	63	64	65	66



座位圖

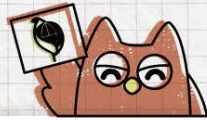

A3 試場 (國小組 / 社會組)



碳碳

	司儀		裁判	
	投影機			
第1排	67	68	69	70
第2排	71	72	73	74
第3排	75	76	77	78
第4排	79	80	81	82
第5排	83	84	85	86

