

附件一、參賽者序號及考場座位

請務必詳記參賽者序號，報到時請主動告知工作人員，謝謝！

序號	學校	姓名	序號	學校	姓名
001	山豐國小	李 0 楷	031	山豐國小	莊 0 宇
002	成功國小	劉 0 宸	032	成功國小	陳 0 郁
003	菓林國小	許 0 菲	033	菓林國小	陳 0 亘
004	普仁國小	范姜 0 琳	034	青埔國小	戴 0 昕
005	興國國小	林 0 孟	035	興國國小	邱 0 琮
006	大業國小	簡 0 溱	036	平興國小	余 0 嫻
007	長庚國小	吳 0 翰	037	長庚國小	程 0 伊
008	瑞塘國小	邱 0 喬	038	新勢國小	王 0 元
009	中埔國小	黃 0 睿	039	會稽國小	劉 0 立
010	義興國小	黃 0 禔	040	田心國小	簡 0 紘
011	山豐國小	陳 0 廷	041	山豐國小	張 0 翔
012	成功國小	胡 0 軒	042	成功國小	朱 0 函
013	菓林國小	游 0 凱	043	員樹林國小	陳 0 輝
014	青埔國小	王 0 婷	044	青埔國小	簡 0 廷
015	興國國小	梁 0 昕	045	興國國小	曾 0 芙
016	大業國小	衣 0 義	046	平興國小	余 0 閻
017	長庚國小	錡 0 霈	047	長庚國小	林 0 玟
018	瑞塘國小	葉 0 辰	048	新勢國小	賴 0 成
019	會稽國小	劉 0 柔	049	信義國小	楊 0 宇
020	南美國小	游 0 諺	050	大崗國小	范 0 晞
021	山豐國小	楊 0 澄	051	山豐國小	王 0 云
022	成功國小	蔡 0 涵	052	蘆竹國小	王 0 丰
023	菓林國小	陳 0 喻	053	員樹林國小	江 0 繁
024	青埔國小	郭 0 寬	054	青埔國小	李 0 諺
025	興國國小	張 0 倪	055	建德國小	王 0 暄
026	大業國小	莊 0 齡	056	平興國小	陳 0 堂
027	長庚國小	王 0 莘	057	永順國小	蒿 0 紫
028	新勢國小	吳 0 恩	058	新勢國小	吳 0 竺
029	信義國小	呂 0 芸	059	四維國小	楊 0 熙
030	田心國小	簡 0 桀	060	大崗國小	林 0 霏

序號	學校	姓名	序號	學校	姓名	序號	學校	姓名
061	山豐國小	林 0 樂	091	復旦國小	施 0 仔	121	林森國小	鄧 0 心
062	蘆竹國小	林 0 皓	092	五權國小	李 0 育	122	光明國小	蔡 0 廷
063	員樹林國小	鄭 0 潔	093	普仁國小	楊 0 熙	123	中原國小	洪 0 洵
064	富台國小	賴 0 寧	094	富台國小	陳 0 好	124	元生國小	鄭 0 憫
065	建德國小	李 0 蓁	095	建德國小	游 0 諺	125	楊光國小	黃 0 雁
066	平興國小	陳 0 姘	096	龍安國小	賴 0 岑	126	龍安國小	黃 0 溱
067	永順國小	蒿 0 霏	097	莊敬國小	邱 0 綸	127	大湖國小	高 0 橙
068	新勢國小	黃 0 媛	098	桃園國小	王 0 婷			
069	四維國小	戴 0 楨	099	青溪國小	蔡 0 霏			
070	東門國小	劉 0 函	100	西門國小	陳 0 語			
071	茄苳國小	許 0 昕	101	瑞梅國小	黃 0 喻			
072	蘆竹國小	王 0 勻	102	五權國小	劉 0 欣			
073	員樹林國小	陳 0 瑋	103	普仁國小	涂 0 綾			
074	富台國小	陳 0 妍	104	大有國小	唐 0 翎			
075	建德國小	毛 0 屏	105	大業國小	陳 0 鴻			
076	平興國小	洪 0 瑄	106	龍安國小	彭 0 翔			
077	莊敬國小	施 0 彤	107	瑞塘國小	葉 0 亨			
078	桃園國小	范 0 瑄	108	中埔國小	張 0 珩			
079	石門國小	謝 0 蕾	109	青溪國小	曾 0 惟			
080	中山國小	林 0 瑾	110	龍山國小	吳 0 滕			
081	新街國小	廖 0 核	111	祥安國小	沈 0 杰			
082	蘆竹國小	黃 0 芸	112	南美國小	陳 0 睿			
083	普仁國小	曾 0 甯	113	幸福國小	陳 0 頤			
084	富台國小	賴 0 仁	114	同德國小	徐 0 源			
085	建德國小	蔡 0 暘	115	大業國小	杜 0 臻			
086	龍安國小	王 0 緒	116	龍安國小	林 0 軒			
087	莊敬國小	戴 0 瑜	117	瑞塘國小	李 0 德			
088	桃園國小	王 0 雯	118	中埔國小	張 0 豪			
089	石門國小	李 0 樺	119	義興國小	沈 0 諺			
090	文山國小	蘇 0 涵	120	中平國小	黃 0 樂			

考場座位圖



桃園市111年 環境知識競賽

座位圖

A
 試場

第13排				出口
第12排				
第11排				
第10排	120 121 122 123 124 125 126	57 58 59 60 61 62 63 64	199 200	
第9排	113 114 115 116 117 118 119	49 50 51 52 53 54 55 56	191 192 193 194 195 196 197 198	
第8排	105 106 107 108 109 110 111 112	41 42 43 44 45 46 47 48	183 184 185 186 187 188 189 190	
第7排	97 98 99 100 101 102 103 104	33 34 35 36 37 38 39 40	175 176 177 178 179 180 181 182	
第6排	89 90 91 92 93 94 95 96	25 26 27 28 29 30 31 32	167 168 169 170 171 172 173 174	
第5排	81 82 83 84 85 86 87 88	17 18 19 20 21 22 23 24	159 160 161 162 163 164 165 166	
第4排	73 74 75 76 77 78 79 80	9 10 11 12 13 14 15 16	151 152 153 154 155 156 157 158	
第3排	65 66 67 68 69 70 71 72	1 2 3 4 5 6 7 8	143 144 145 146 147 148 149 150	
第2排		駁死賽PK區		
第1排				

控制臺
投影幕
投影幕
裁判區
入口

指導單位：行政院環境保護署、教育部
 主辦單位：桃園市政府環境保護局、桃園市政府教育局
 協辦單位：元智大學終身教育部
 執行單位：鼎澤科技有限公司 廣告

附件二、活動議程表

環境知識競賽

桃園市111年

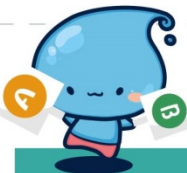

國小及高中(職)組

時間	內容
09:40~10:10	報到
10:10~10:30	國小組(A試場) 高中(職)組(B試場) 參賽者就位及競賽規則說明
10:30~11:10	進行淘汰賽
11:10~11:30	公布淘汰賽答案及前10名得獎者
11:30~11:40	驟死賽參賽者就位及競賽規則說明
11:40~11:50	進行驟死賽
11:50~12:00	國小組及高中(職)組頒獎典禮



國中及社會組

時間	內容
13:00~13:30	報到
13:30~13:50	社會組(A試場) 國中組(B試場) 參賽者就位及競賽規則說明
13:50~14:30	進行淘汰賽
14:30~14:50	公布淘汰賽答案及參加驟死賽名單
14:50~15:00	驟死賽參賽者就位及競賽規則說明
15:00~15:10	進行驟死賽
15:10~15:20	國中組及社會組頒獎典禮

附件三、臨時學生證

查學生為本校學生，本學期就讀屬實，特發給學生證以資證明，此證限學生參加「桃園市 111 年環境知識競賽」身分驗證用，不得用於其他管道。

臨時學生證

請黏貼照片

學校名稱：

就讀班級： 年 班

學號：

姓名：

生日：民國 年 月 日

身分證字號：

校印

校方審查人員簽章

中華民國 111 年 月 日

附件四、交通資訊與園區地圖

一、搭乘火車

(一)火車→內壢車站：搭乘區間車至內壢車站下車。

(二)內壢車站→元智大學：從中華路步行約五分鐘，轉進遠東路再走十分鐘即抵達元智大學。

二、搭乘公車

(一) 155、156 路公車：在中壢車站搭乘 155、156 路桃園客運直達元智大學內。

(二) 1 路公車：在中壢或桃園車站搭乘 1 路桃園客運，在內壢站下車，沿中華路轉遠東路通過平交道，步行約十分鐘即可抵達。

三、自行開車：中壢交流道下高速公路。



四、園區地圖：

- 1.請主動配合警衛，說明進入校園是要參加環境知識競賽。
- 2.機車請於校園外尋找合法停車格或參考元智大學機車停車說明(請掃描下方 QRcode)
- 3.汽車請停至 A 區停車場，如下圖所示，並請出示學員停車證。



園地圖



機車停車說明QRcode



元智大學汽車停車證