

## 附件一、參賽者序號及考場座位

請務必詳記參賽者序號，報到時請主動告知工作人員，謝謝！

| 序號  | 姓名    | 電話末三碼 | 序號  | 姓名    | 電話末三碼 |
|-----|-------|-------|-----|-------|-------|
| 001 | 潘 0 華 | 282   | 031 | 鄧 0 人 | 561   |
| 002 | 黃 0 葶 | 180   | 032 | 薛 0 璿 | 863   |
| 003 | 呂 0 璇 | 095   | 033 | 李 0 軒 | 825   |
| 004 | 張 0 萍 | 359   | 034 | 陳 0   | 765   |
| 005 | 韓 0 芳 | 662   | 035 | 徐 0 蓮 | 708   |
| 006 | 梁 0 倩 | 260   | 036 | 汪 0 玫 | 611   |
| 007 | 郭 0 瑩 | 919   | 037 | 梁 0 琦 | 680   |
| 008 | 鄭 0 玲 | 960   | 038 | 彭 0 炘 | 590   |
| 009 | 張 0 茵 | 790   | 039 | 張 0 偉 | 467   |
| 010 | 鄭 0 哲 | 845   | 040 | 王 0 泰 | 359   |
| 011 | 翁 0 昕 | 323   | 041 | 張 0   | 612   |
| 012 | 楊 0 惠 | 222   | 042 | 楊 0 卿 | 862   |
| 013 | 洪 0 松 | 292   | 043 | 卓 0 儀 | 339   |
| 014 | 陳 0 穎 | 823   | 044 | 羅 0 華 | 612   |
| 015 | 王 0 頌 | 646   | 045 | 鄒 0 騏 | 507   |
| 016 | 曾 0 玲 | 486   | 046 | 鍾 0 樺 | 073   |
| 017 | 謝 0 民 | 862   | 047 | 張 0 麟 | 071   |
| 018 | 徐 0 伶 | 109   | 048 | 林 0 雪 | 598   |
| 019 | 林 0 惠 | 058   | 049 | 鄧 0 渝 | 747   |
| 020 | 陳 0 宏 | 626   | 050 | 吳 0 銘 | 668   |
| 021 | 林 0 慧 | 852   | 051 | 張 0 遠 | 956   |
| 022 | 郭 0 立 | 261   | 052 | 薛 0 輝 | 896   |
| 023 | 沈 0 祿 | 417   | 053 | 林 0 玉 | 664   |
| 024 | 蔡 0 純 | 765   | 054 | 陳 0 志 | 287   |
| 025 | 許 0 娟 | 175   | 055 | 陳 0 均 | 865   |
| 026 | 羅 0 均 | 255   | 056 | 蔡 0 澤 | 188   |
| 027 | 曾 0 綺 | 600   | 057 | 陳 0 明 | 228   |
| 028 | 謝 0 珮 | 668   | 058 | 高 0 勵 | 391   |
| 029 | 吳 0 瑩 | 882   | 059 | 鄧 0 利 | 068   |
| 030 | 許 0 輝 | 347   | 060 | 劉 0 漢 | 759   |

| 序號  | 姓名    | 電話末三碼 | 序號  | 姓名    | 電話末三碼 | 序號  | 姓名    | 電話末三碼 |
|-----|-------|-------|-----|-------|-------|-----|-------|-------|
| 061 | 羅 0 英 | 299   | 091 | 徐 0 容 | 127   | 121 | 李 0 賢 | 077   |
| 062 | 楊 0 勇 | 782   | 092 | 張 0 嚴 | 759   | 122 | 黃 0 惠 | 228   |
| 063 | 謝 0 真 | 332   | 093 | 蔡 0 安 | 809   | 123 | 陳 0 香 | 025   |
| 064 | 王 0 仁 | 509   | 094 | 黃 0 元 | 823   | 124 | 陳 0 璋 | 210   |
| 065 | 曾 0 蓮 | 861   | 095 | 陳 0 玲 | 336   | 125 | 黃 0 睿 | 546   |
| 066 | 游 0 慈 | 099   | 096 | 陳 0 民 | 188   | 126 | 沈 0 珠 | 215   |
| 067 | 王 0 月 | 823   | 097 | 黃 0 穎 | 546   | 127 | 黃 0 馨 | 924   |
| 068 | 蔡 0 涵 | 413   | 098 | 張 0 婷 | 322   | 128 | 范 0 玲 | 067   |
| 069 | 吳 0 燕 | 606   | 099 | 鄧 0 敦 | 977   | 129 | 黃 0 垣 | 897   |
| 070 | 林 0 基 | 760   | 100 | 鄧 0 祥 | 787   |     |       |       |
| 071 | 曾 0 俞 | 056   | 101 | 吳 0 謙 | 001   |     |       |       |
| 072 | 高 0 青 | 067   | 102 | 丁 0 娥 | 817   |     |       |       |
| 073 | 徐 0 成 | 629   | 103 | 黃 0 鋒 | 721   |     |       |       |
| 074 | 張 0 娘 | 215   | 104 | 曾 0 慶 | 396   |     |       |       |
| 075 | 劉 0 怡 | 710   | 105 | 吳 0 瑾 | 295   |     |       |       |
| 076 | 蔡 0 臻 | 328   | 106 | 王 0 嘉 | 906   |     |       |       |
| 077 | 邱 0 君 | 116   | 107 | 童 0 融 | 550   |     |       |       |
| 078 | 林 0 敏 | 072   | 108 | 蔡 0 仁 | 437   |     |       |       |
| 079 | 曾 0 婷 | 350   | 109 | 洪 0 麥 | 759   |     |       |       |
| 080 | 黃 0 娟 | 811   | 110 | 王 0 蘭 | 121   |     |       |       |
| 081 | 洪 0 揚 | 435   | 111 | 石 0 娟 | 098   |     |       |       |
| 082 | 周 0 婕 | 580   | 112 | 施 0 宇 | 540   |     |       |       |
| 083 | 張 0 琪 | 085   | 113 | 沈 0 倫 | 215   |     |       |       |
| 084 | 徐 0 娟 | 830   | 114 | 張 0 婷 | 784   |     |       |       |
| 085 | 黃 0 珠 | 289   | 115 | 陳 0 毓 | 193   |     |       |       |
| 086 | 蔡 0 澄 | 258   | 116 | 陳 0 娟 | 005   |     |       |       |
| 087 | 李 0 捷 | 707   | 117 | 呂 0 蓉 | 853   |     |       |       |
| 088 | 呂 0 瑩 | 545   | 118 | 徐 0 楓 | 253   |     |       |       |
| 089 | 王 0 婷 | 182   | 119 | 簡 0 豪 | 980   |     |       |       |
| 090 | 楊 0 華 | 948   | 120 | 翁 0 蔚 | 629   |     |       |       |

# 考場座位圖



## 桃園市111年 環境知識競賽

座位圖

A  
試場

|      |                                 |                         |                                 |    |
|------|---------------------------------|-------------------------|---------------------------------|----|
| 第13排 |                                 |                         |                                 | 出口 |
| 第12排 |                                 |                         |                                 |    |
| 第11排 |                                 |                         |                                 |    |
| 第10排 | 120 121 122 123 124 125 126     | 57 58 59 60 61 62 63 64 | 199 200                         |    |
| 第9排  | 113 114 115 116 117 118 119     | 49 50 51 52 53 54 55 56 | 191 192 193 194 195 196 197 198 |    |
| 第8排  | 105 106 107 108 109 110 111 112 | 41 42 43 44 45 46 47 48 | 183 184 185 186 187 188 189 190 |    |
| 第7排  | 97 98 99 100 101 102 103 104    | 33 34 35 36 37 38 39 40 | 175 176 177 178 179 180 181 182 |    |
| 第6排  | 89 90 91 92 93 94 95 96         | 25 26 27 28 29 30 31 32 | 167 168 169 170 171 172 173 174 |    |
| 第5排  | 81 82 83 84 85 86 87 88         | 17 18 19 20 21 22 23 24 | 159 160 161 162 163 164 165 166 |    |
| 第4排  | 73 74 75 76 77 78 79 80         | 9 10 11 12 13 14 15 16  | 151 152 153 154 155 156 157 158 |    |
| 第3排  | 65 66 67 68 69 70 71 72         | 1 2 3 4 5 6 7 8         | 143 144 145 146 147 148 149 150 |    |
| 第2排  |                                 | <b>駁死賽PK區</b>           | 135 136 137 138 139 140 141 142 |    |
| 第1排  |                                 |                         | 127 128 129 130 131 132 133 134 |    |

控制臺
投影幕
投影幕
裁判區
入口

指導單位：行政院環境保護署、教育部   
 主辦單位：桃園市政府環境保護局、桃園市政府教育局   
 協辦單位：元智大學終身教育部   
 執行單位：鼎澤科技有限公司 廣告

附件二、活動議程表

# 環境知識競賽

## 桃園市111年

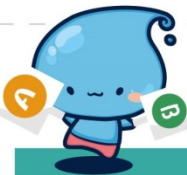

### 國小及高中(職)組

| 時間          | 內容                                   |
|-------------|--------------------------------------|
| 09:40~10:10 | 報到                                   |
| 10:10~10:30 | 國小組(A試場) 高中(職)組(B試場)<br>參賽者就位及競賽規則說明 |
| 10:30~11:10 | 進行淘汰賽                                |
| 11:10~11:30 | 公布淘汰賽答案及前10名得獎者                      |
| 11:30~11:40 | 驟死賽參賽者就位及競賽規則說明                      |
| 11:40~11:50 | 進行驟死賽                                |
| 11:50~12:00 | 國小組及高中(職)組頒獎典禮                       |



### 國中及社會組

| 時間          | 內容                                |
|-------------|-----------------------------------|
| 13:00~13:30 | 報到                                |
| 13:30~13:50 | 社會組(A試場) 國中組(B試場)<br>參賽者就位及競賽規則說明 |
| 13:50~14:30 | 進行淘汰賽                             |
| 14:30~14:50 | 公布淘汰賽答案及參加驟死賽名單                   |
| 14:50~15:00 | 驟死賽參賽者就位及競賽規則說明                   |
| 15:00~15:10 | 進行驟死賽                             |
| 15:10~15:20 | 國中組及社會組頒獎典禮                       |

### 附件三、交通資訊與園區地圖

#### 一、搭乘火車

(一)火車→內壢車站：搭乘區間車至內壢車站下車。

(二)內壢車站→元智大學：從中華路步行約五分鐘，轉進遠東路再走十分鐘即抵達元智大學。

#### 二、搭乘公車

(一) 155、156 路公車：在中壢車站搭乘 155、156 路桃園客運直達元智大學內。

(二) 1 路公車：在中壢或桃園車站搭乘 1 路桃園客運，在內壢站下車，沿中華路轉遠東路通過平交道，步行約十分鐘即可抵達。

#### 三、自行開車：中壢交流道下高速公路。





#### 四、園區地圖：

- 1.請主動配合警衛，說明進入校園是要參加環境知識競賽。
2. 機車請於校園外尋找合法停車格或參考元智大學機車停車說明(請掃描下方 QRcode)
3. 汽車請停至 A 區停車場，如下圖所示，並請出示學員停車證。



校園地圖



機車停車說明QRcode



元智大學汽車停車證